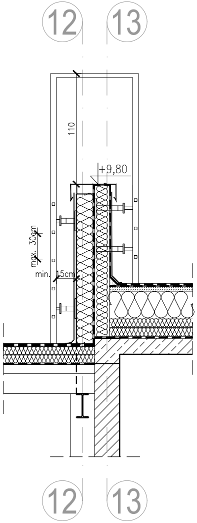
12
13
110
+9,80
max. 30cm
min. 15cm
12
13

WIDOK DRABINY SYSTEMOWEJ
POMIĘDZY HALĄ A MAGAZYNEM
SILOSÓW Z MĄKĄ
skala 1:20

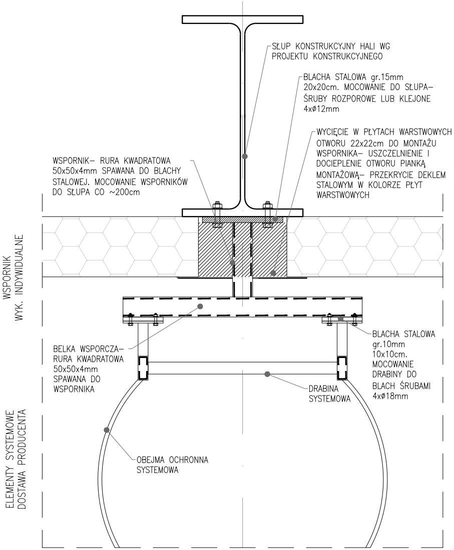
SŁUP KONSTRUKCYJNY HALI WG PROJEKTU KONSTRUKCYJNEGO
BLACHA STALOWA gr.15mm 20x20cm. MOCOWANIE DO SŁUPA- ŚRUBY ROZPOROWE LUB KLEJONE 4xø12mm
WYCIĘCIE W PŁYTACH WARSTWOWYCH OTWORU 22x22cm DO MONTAŻU WSPORNIKA- USZCZELNIENIE I DOCIEPLENIE OTWORU PIANKĄ MONTAŻOWĄ- PRZEKRYCIE DEKLEM STALOWYM W KOLORZE PŁYT WARSTWOWYCH
WSPORNIK- RURA KWADRATOWA 50x50x4mm SPAWANA DO BLACHY STALOWEJ. MOCOWANIE WSPORNIKÓW DO SŁUPA CO ~200cm
WSPORNIK WYK. INDYWIDUALNE
BELKA WSPORCZA- RURA KWADRATOWA 50x50x4mm SPAWANA DO WSPORNIKA
BLACHA STALOWA gr.10mm 10x10cm. MOCOWANIE DRABINY DO BLACH ŚRUBAMI 4xø18mm
DRABINA SYSTEMOWA
ELEMENTY SYSTEMOWE DOSTAWA PRODUCENTA
OBEJMA OCHRONNA SYSTEMOWA

DETAL MOCOWANIA DRABINY SYSTEMOWEJ W
PŁYTACH WARSTWOWYCH HALI
skala 1:5

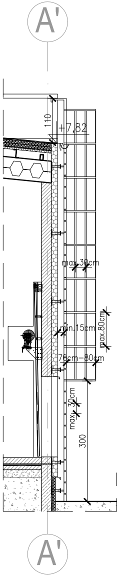
A'
110
+7,82
max.30cm
min.15cm
max.80cm
70cm-80cm
max. 30cm
300
A'

WIDOK DRABINY
SYSTEMOWEJ ZEWNĘTRZNEJ
PRZY ŚCIANIE HALI
skala 1:50

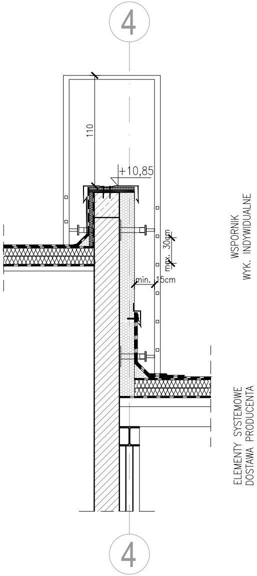
4
110
+10,85
max. 30cm
min. 15cm
WSPORNIK WYK. INDYWIDUALNE
ELEMENTY SYSTEMOWE DOSTAWA PRODUCENTA
4

WIDOK DRABINY SYSTEMOWEJ
POMIĘDZY HALĄ A CZĘŚCIĄ
BIUROWO- SOCJALNĄ
skala 1:20

UWAGI:

1. PRZED PRZYSTĄPIENIEM DO REALIZACJI WSZYSTKIE WYMIARY SPRAWDZIĆ NA BUDOWIE
2. NINIEJSZY RYSUNEK NALEŻY ROZPATRYWAĆ ŁĄCZNIE Z CAŁYM WIELOBRANŻOWYM PROJEKTEM WYKONAWCZYM
3. NALEŻY PRACOWAĆ W OPARCIU O WYMIARY PODANE NA RYSUNKU I SPRAWDZONE W NATURZE
4. WSZYSTKIE ROBOTY BUDOWLANE WINNY BYĆ PROWADZONE ZGODNIE ZE SZTUKĄ BUDOWLANĄ PRZEZ/LUB POD NADZOREM OSÓB UPRAWNIONYCH
5. WSZYSTKIE PRACE NALEŻY WYKONAĆ NALEŻYCIE, A SPECYFIKOWANE MATERIAŁY STOSOWAĆ ZGODNIE Z WŁAŚCIWYMI REGULACJAMI PRAWNYMI I NORMATYWNYMI
6. WSKAZANE PRODUKTY NALEŻY ROZUMIEĆ JAKO KOMPLET ELEMENTÓW I DODATKÓW NIEZBĘDNYCH DO WŁAŚCIWEGO MONTAŻU ORAZ ICH POPRAWNEGO FUNKCJONOWANIA ZGODNIE Z ZALECENIAMI PRODUCENTÓW
7. WSZYSTKIE PRACE PRZYGOTOWAWCZE, PODSTAWOWE, WYKOŃCZENIOWE, UŻYTKOWE, EKSPLOATACYJNE I KONSERWACYJNE ZWIĄZANE Z ZASTOSOWANIEM WSKAZANYCH PRODUKTÓW NALEŻY WYKONAĆ ZGODNIE Z INSTRUKCJAMI, PROCEDURAMI I METODAMI WYMAGANYMI PRZEZ PRODUCENTÓW DANYCH PRODUKTÓW I POWINNY BYĆ POPRZEDZONE ZAPOZNANIEM SIĘ PRZEZ WYKONAWCĘ Z WŁAŚCIWYMI KARTAMI KATALOGOWYMI I INSTRUKCJAMI PRODUCENTÓW/ DOSTAWCÓW

DETAL DRABINY SYSTEMOWEJ

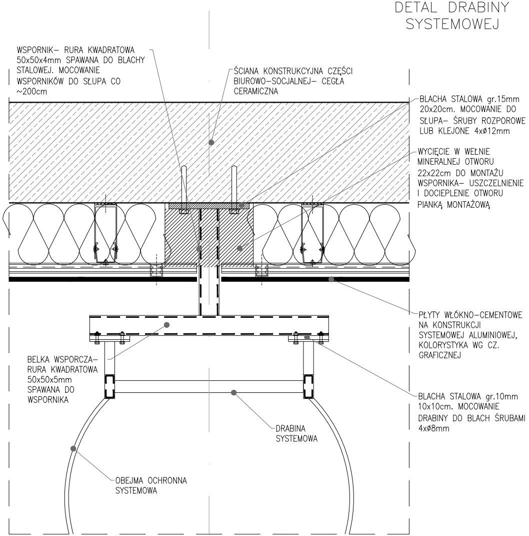
WSPORNIK– RURA KWADRATOWA 50x50x4mm SPAWANA DO BLACHY STALOWEJ. MOCOWANIE WSPORNIKÓW DO SŁUPA CO ~200cm
ŚCIANA KONSTRUKCYJNA CZĘŚCI BIUROWO–SOCJALNEJ– CEGŁA CERAMICZNA
BLACHA STALOWA gr.15mm 20x20cm. MOCOWANIE DO SŁUPA– ŚRUBY ROZPOROWE LUB KLEJONE 4xø12mm
WYCIĘCIE W WEŁNIE MINERALNEJ OTWORU 22x22cm DO MONTAŻU WSPORNIKA– USZCZELNIENIE I DOCIEPLENIE OTWORU PIANKĄ MONTAŻOWĄ
PŁYTY WŁÓKNO–CEMENTOWE NA KONSTRUKCJI SYSTEMOWEJ ALUMINIOWEJ, KOLORYSTYKA WG CZ. GRAFICZNEJ
BELKA WSPORCZA– RURA KWADRATOWA 50x50x5mm SPAWANA DO WSPORNIKA
BLACHA STALOWA gr.10mm 10x10cm. MOCOWANIE DRABINY DO BLACH ŚRUBAMI 4xø8mm
DRABINA SYSTEMOWA
OBEJMA OCHRONNA SYSTEMOWA

DETAL MOCOWANIA DRABINY SYSTEMOWEJ W ŚCIANIE CZĘŚCI BIUROWO– SOCJALNEJ
skala 1:5

PROFIL
ROK ZAŁOŻENIA 1987

BIURO PROJEKTÓW BUDOWNICTWA OGÓLNEGO I PRZEMYSŁOWEGO „PROFIL" Sp.z.o.o.

15- 879 Białystok, ul. Stołeczna 15
tel./ Fax: (0-85) 744 17 26, tel. (0-85) 742 69 43, e-mail: profil@zetobi.com.pl
konto:Bank Spółdzielczy O/Białystok 17 8060 0004 0002 5696 2000 0020

Rysunek:	**DETAL DRABINY SYSTEMOWEJ**			
Obiekt:	BUDYNEK PIEKARNI WRAZ Z ZAGOSPODAROWANIEM TERENU: MURAMI OPOROWYMI, UKŁADEM DROGOWYM WRAZ Z SZESNASTOMA MIEJSCAMI PARKINGOWYMI ORAZ Z NIEZBĘDNĄ INFRASTRUKTURĄ TECHNICZNĄ: DOZIEMNĄ INSTALACJĄ KANALIZACJI DESZCZOWEJ WRAZ ZE SZCZELNYM ZBIORNIKIEM PODZIEMNYM ORAZ OŚWIETLENIEM TERENU.	Stadium:	PROJEKT WYKONAWCZY	
Lokalizacja:	ul. Lawendowa, Białystok	Branża:	ARCHITEKTURA	
Nr. ewid. gruntu:	DZIAŁKA NR 174/2, OBRĘB NR 06 - Starosielce Płd.	Skala:	Data:	Nr rysunku:
Inwestor:	Adam Olów ul. Północna 20a 16-400 Suwałki	1:50, 1:20, 1:5	??	D11
Projektant:	mgr inż. arch. Wojciech Lizurej BŁ-73/87	Podpis:		
Współpraca:	mgr inż. arch. Paula Kołos	Podpis:		
Sprawdzający:	inż. Jerzy Jaworowski BŁ 185/1975	Podpis:		

DOKUMENTACJA CHRONIONA PRAWEM AUTORSKIM – zgodnie z Ustawą o prawie autorskim i prawach pokrewnych (Dz.U.R.P. Nr 24, poz. 83, z dnia 4lutego 1994 r.). POWIELANIE FRAGMENTÓW LUB CAŁOŚCI, BEZ ZGODY AUTORÓW PROJEKTU, WZBRONIONE.

Dokumentację opracowano w Biurze Projektów BOIP PROFIL
przy użyciu programu Auto CAD R14, nr licencji 640-00188044